

Stationen BAHN - Kosten für Ausbau pro Station Upgrade +1 Region WEINVIERTEL

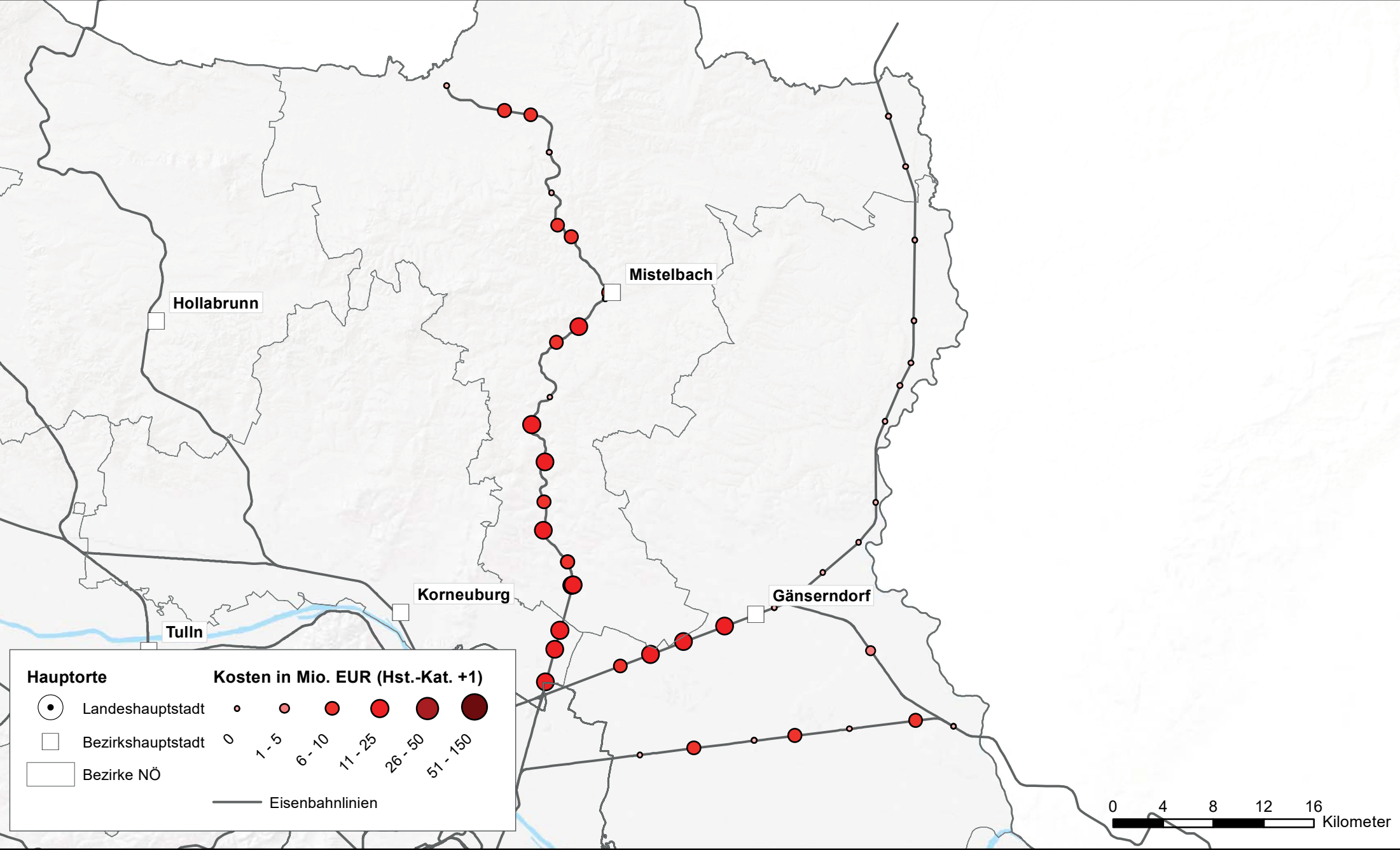

Stationen BAHN - Kosten für Ausbau pro Station Upgrade +1 Region WEST

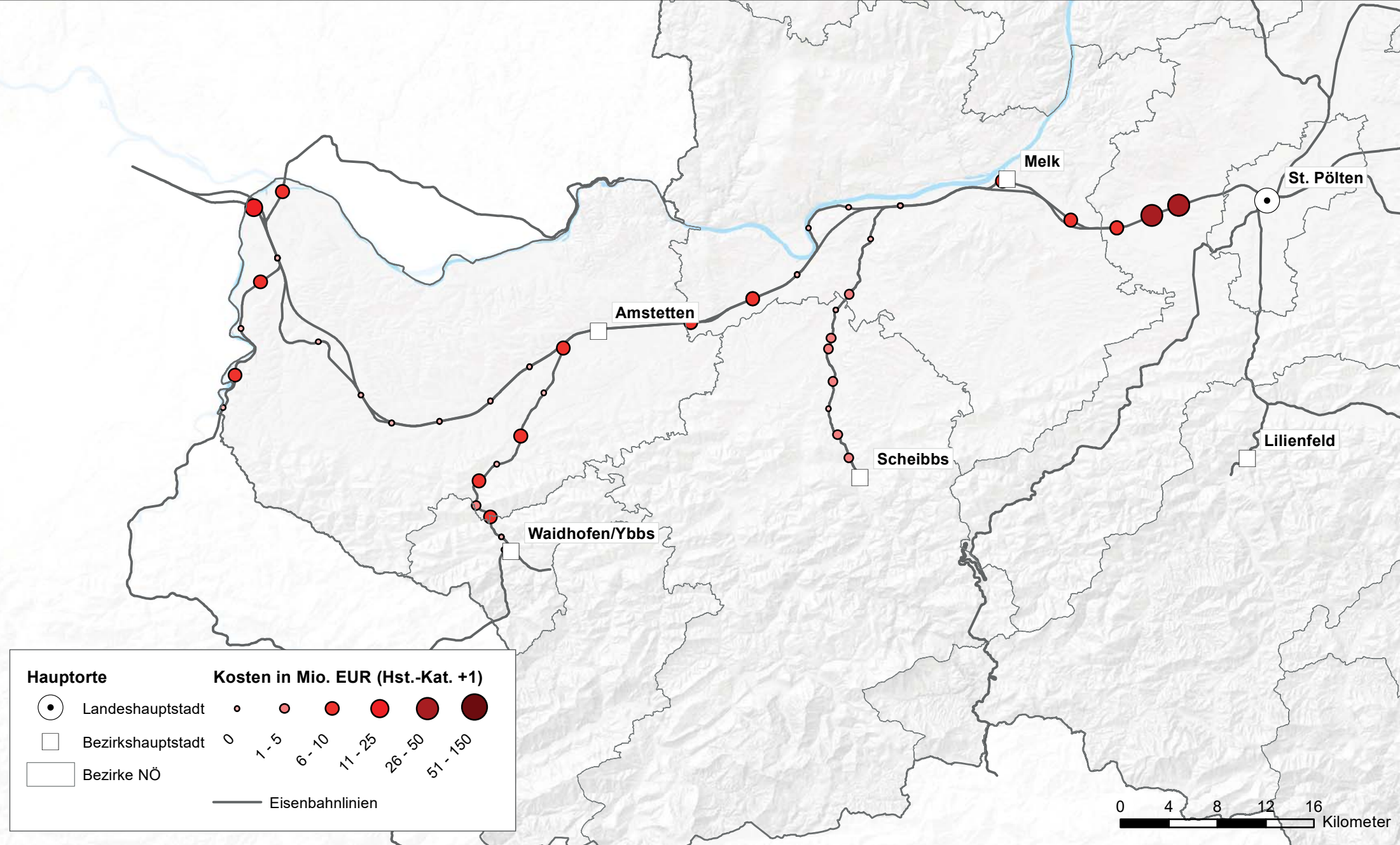

Stationen BAHN - Kosten für Ausbau pro Station Upgrade +2 Region MITTE

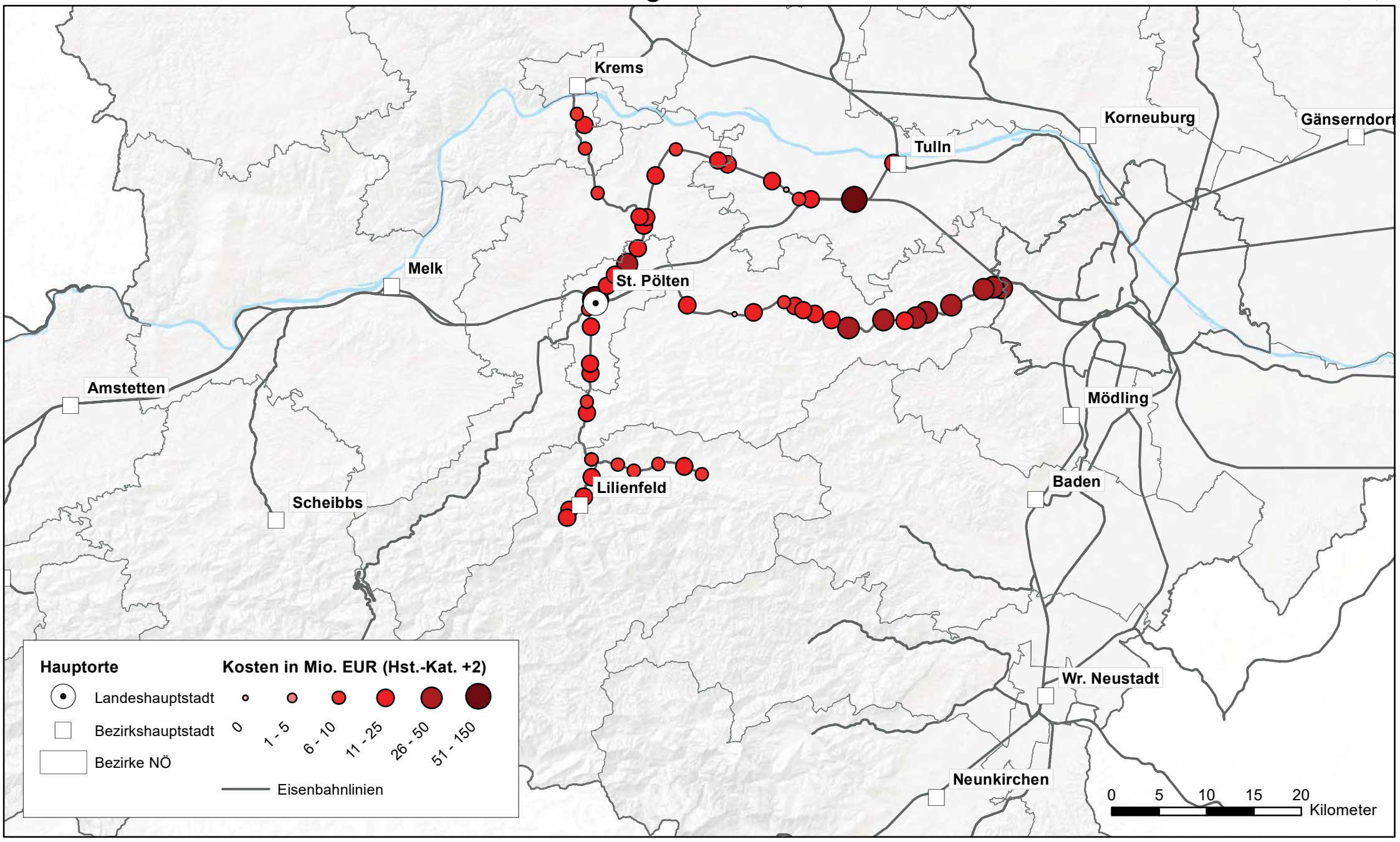

Hauptorte		Kosten in Mio. EUR (Hst.-Kat. +2)					
	Landeshauptstadt						
	Bezirkshauptstadt	0	1 - 5	6 - 10	11 - 25	26 - 50	51 - 150
	Bezirke NÖ	— Eisenbahnlinien					



Stationen BAHN - Kosten für Ausbau pro Station Upgrade +2 Region OST

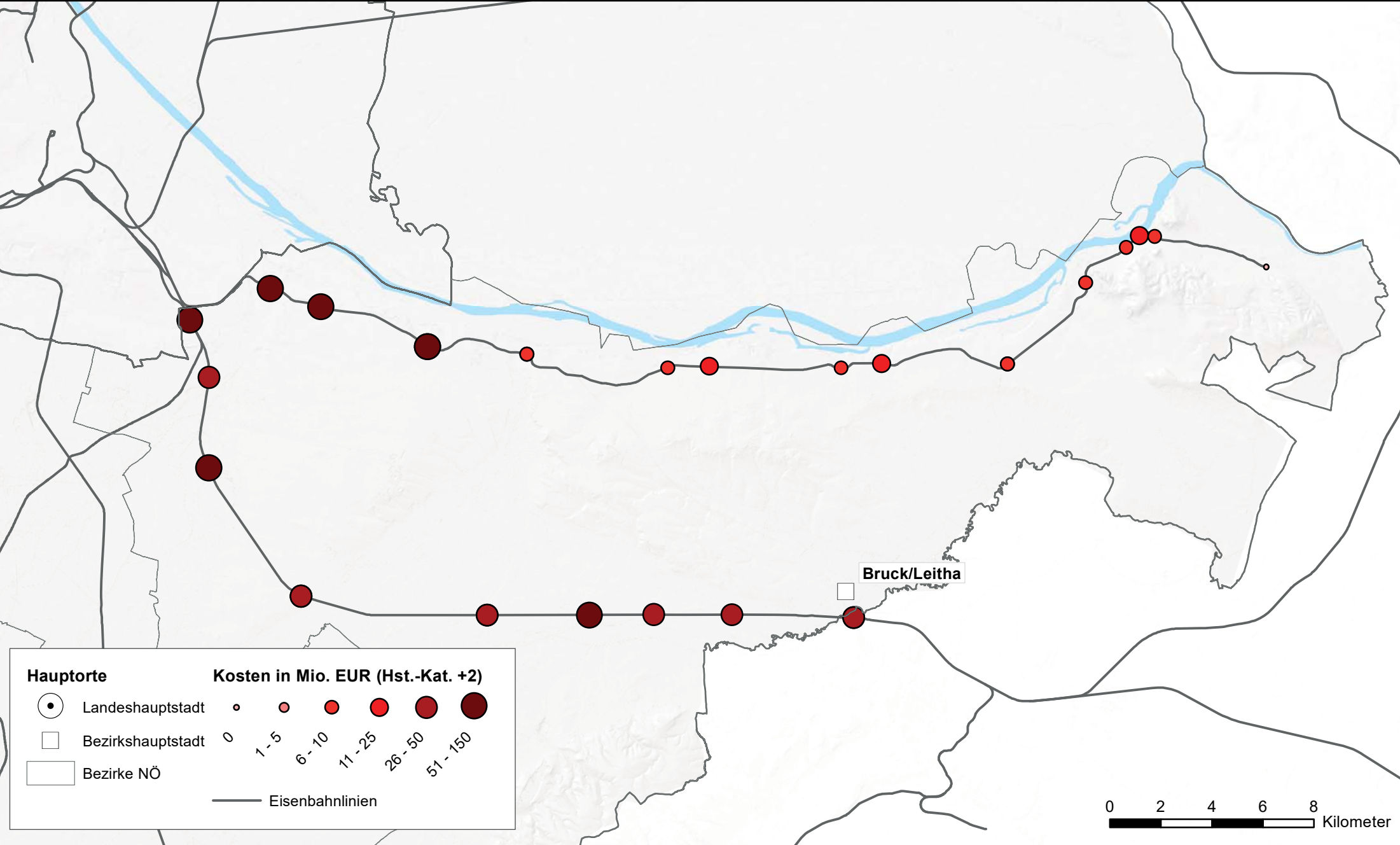

Stationen BAHN - Kosten für Ausbau pro Station Upgrade +2 Region SÜD

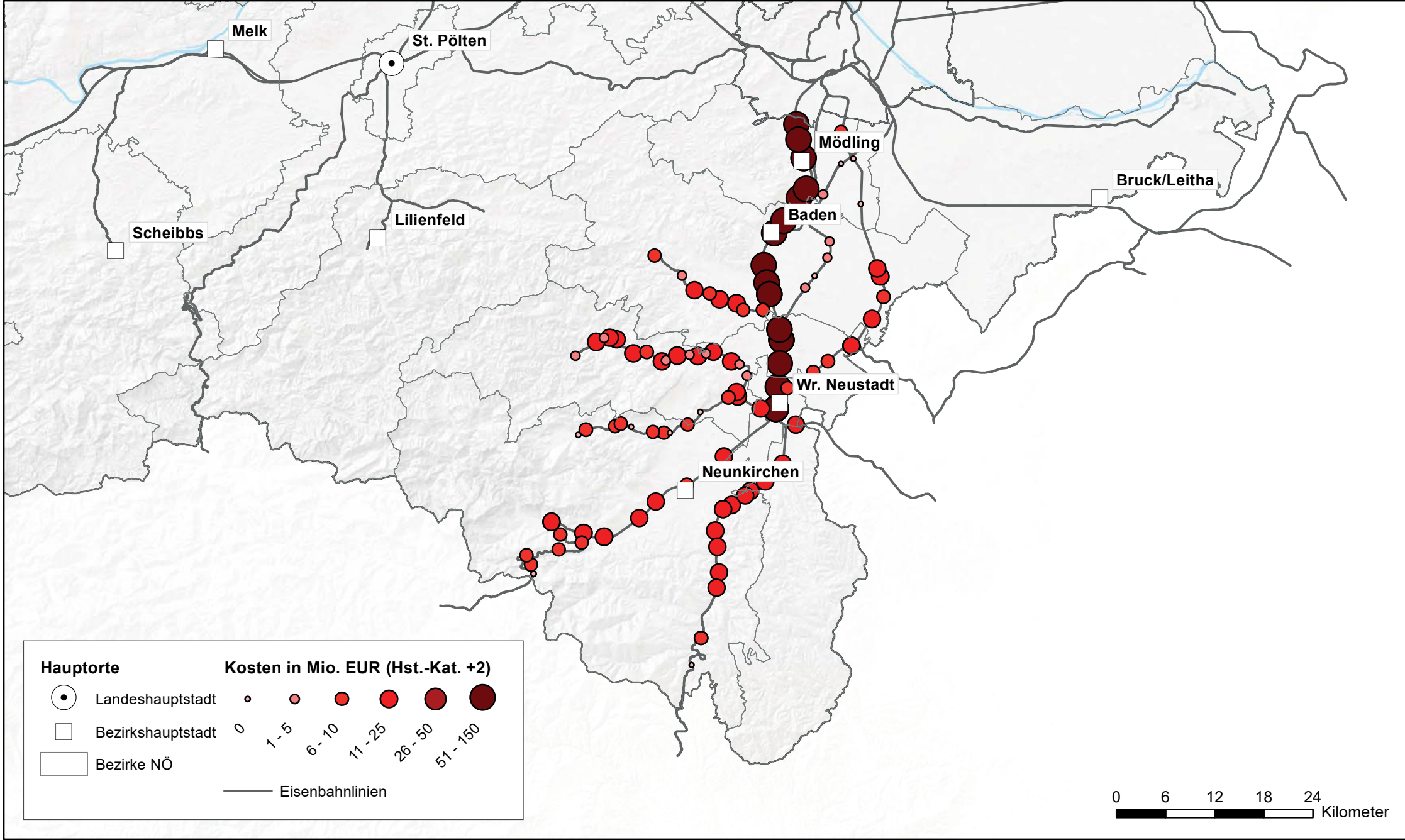

Stationen BAHN - Kosten für Ausbau pro Station Upgrade +2 Region WALDVIERTEL

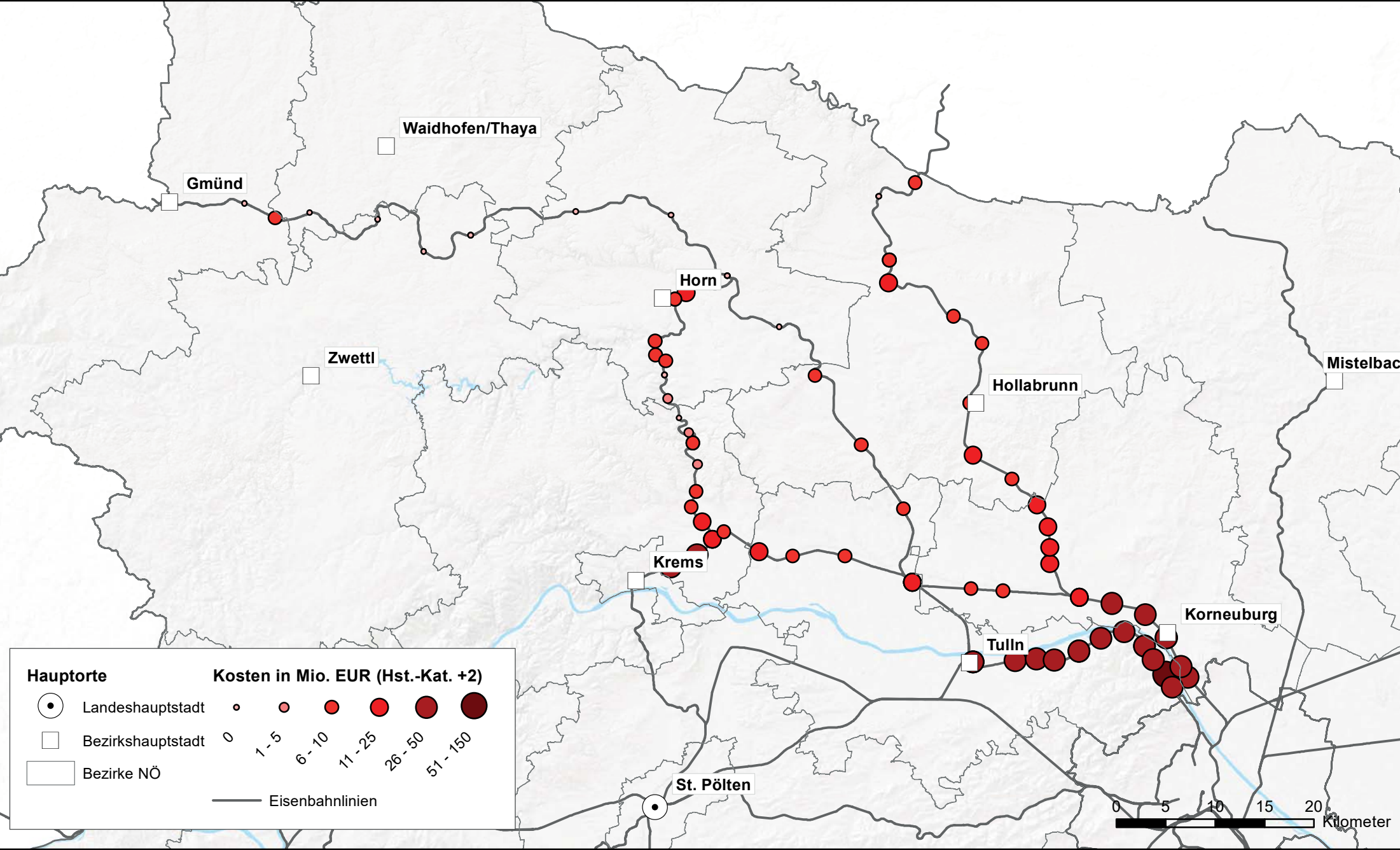

Stationen BAHN - Kosten für Ausbau pro Station Upgrade +2 Region WEINVIERTEL

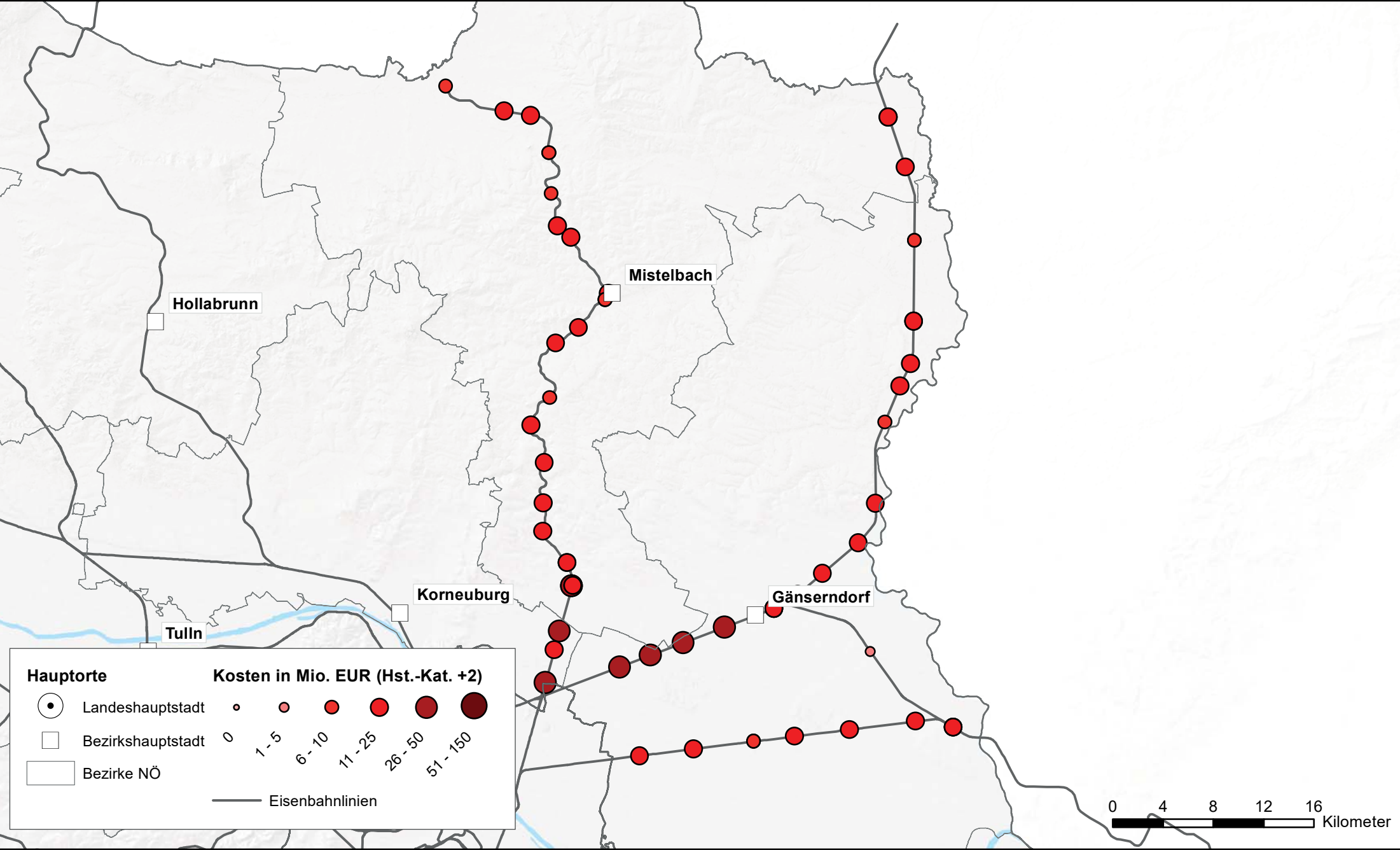

Stationen BAHN - Kosten für Ausbau pro Station Upgrade +2 Region WEST

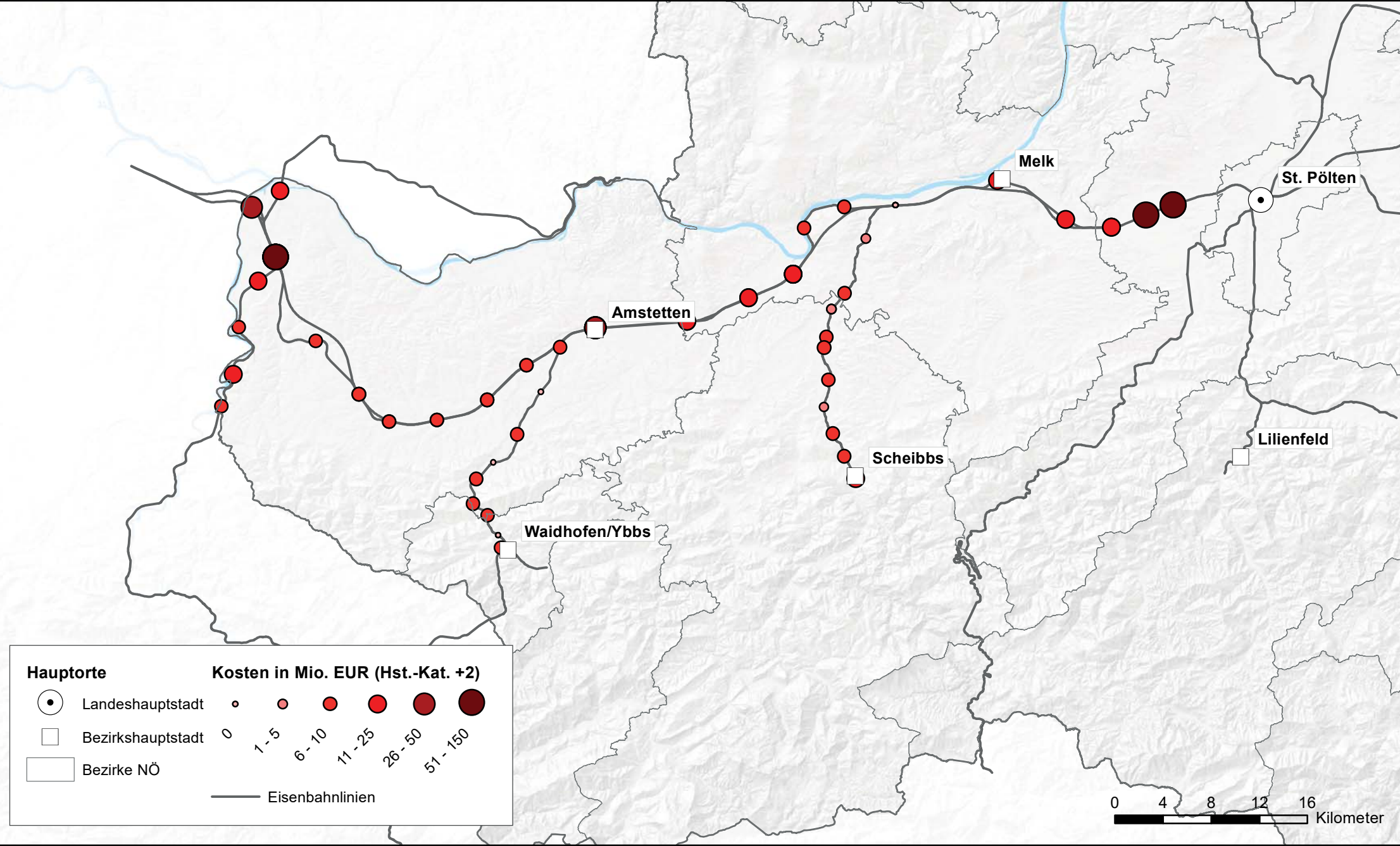

Ausbaumaßnahmen BAHN - Elektrifizierung Region MITTE

Differenz Upgrade +1 zu Bestand

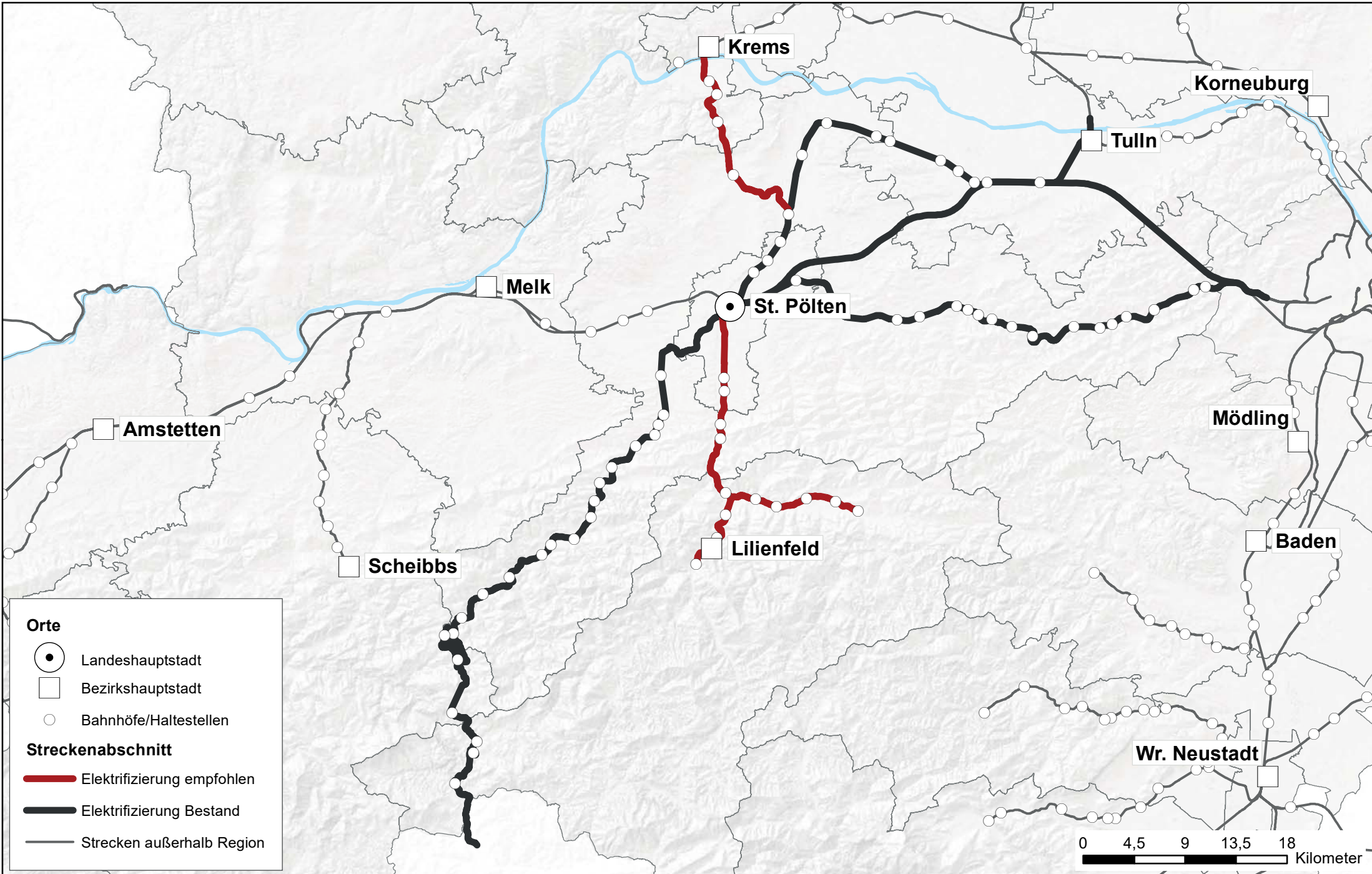

Ausbaumaßnahmen BAHN - Elektrifizierung Region OST

Differenz Upgrade +1 zu Bestand

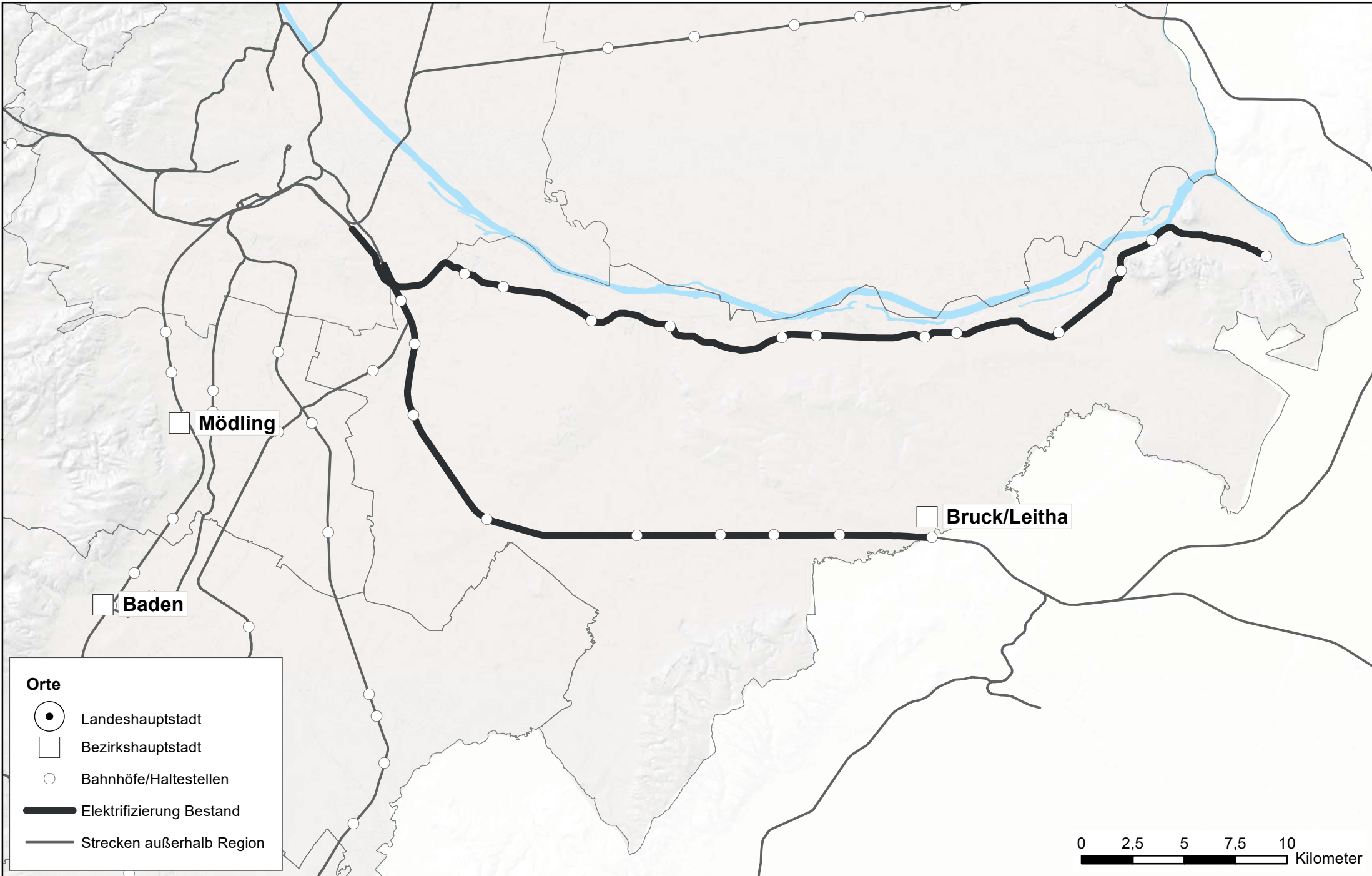

Ausbaumaßnahmen BAHN - Elektrifizierung Region SÜD

Differenz Upgrade +1 zu Bestand

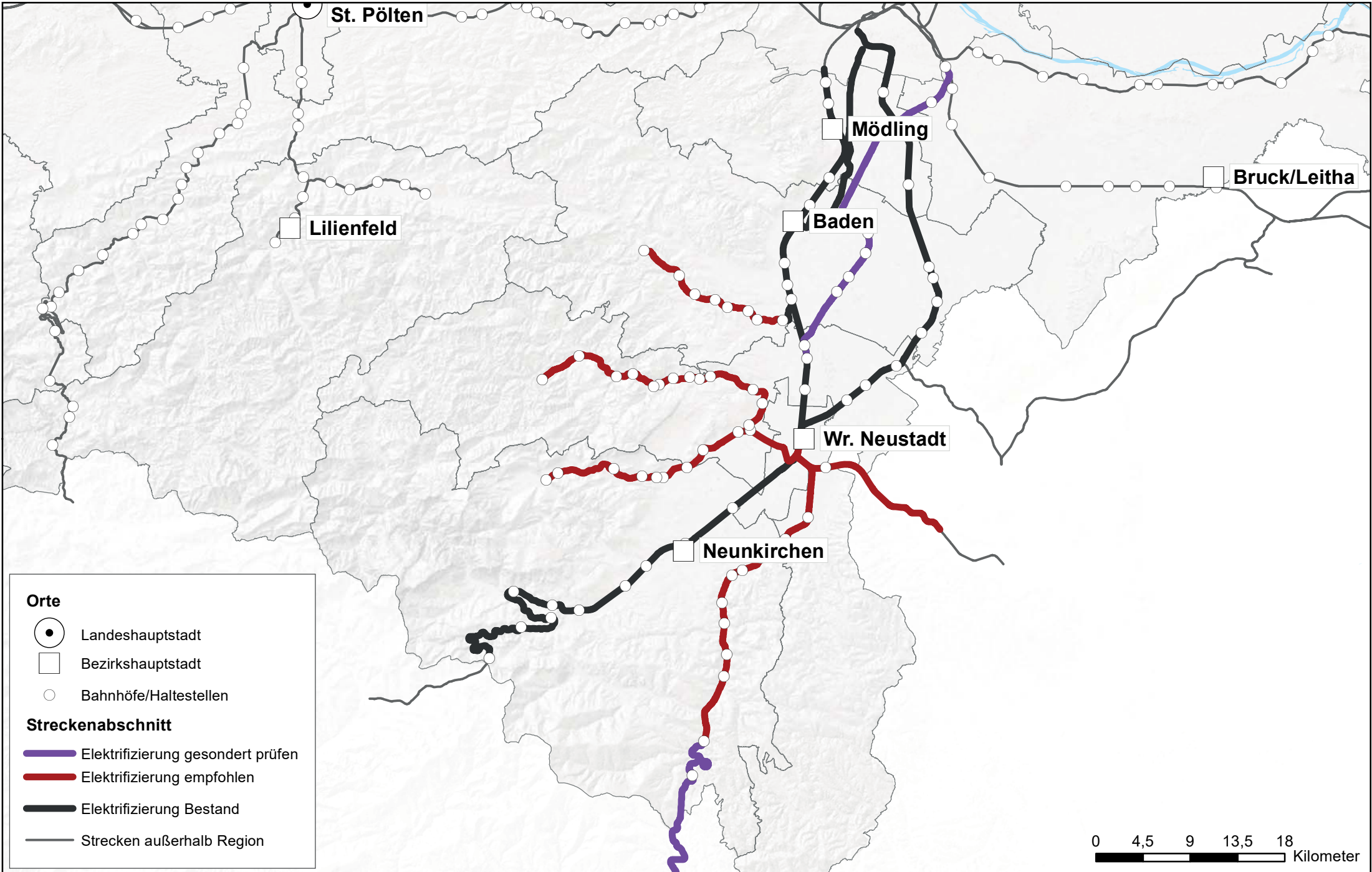

Ausbaumaßnahmen BAHN - Elektrifizierung Region WALDVIERTEL

Differenz Upgrade +1 zu Bestand

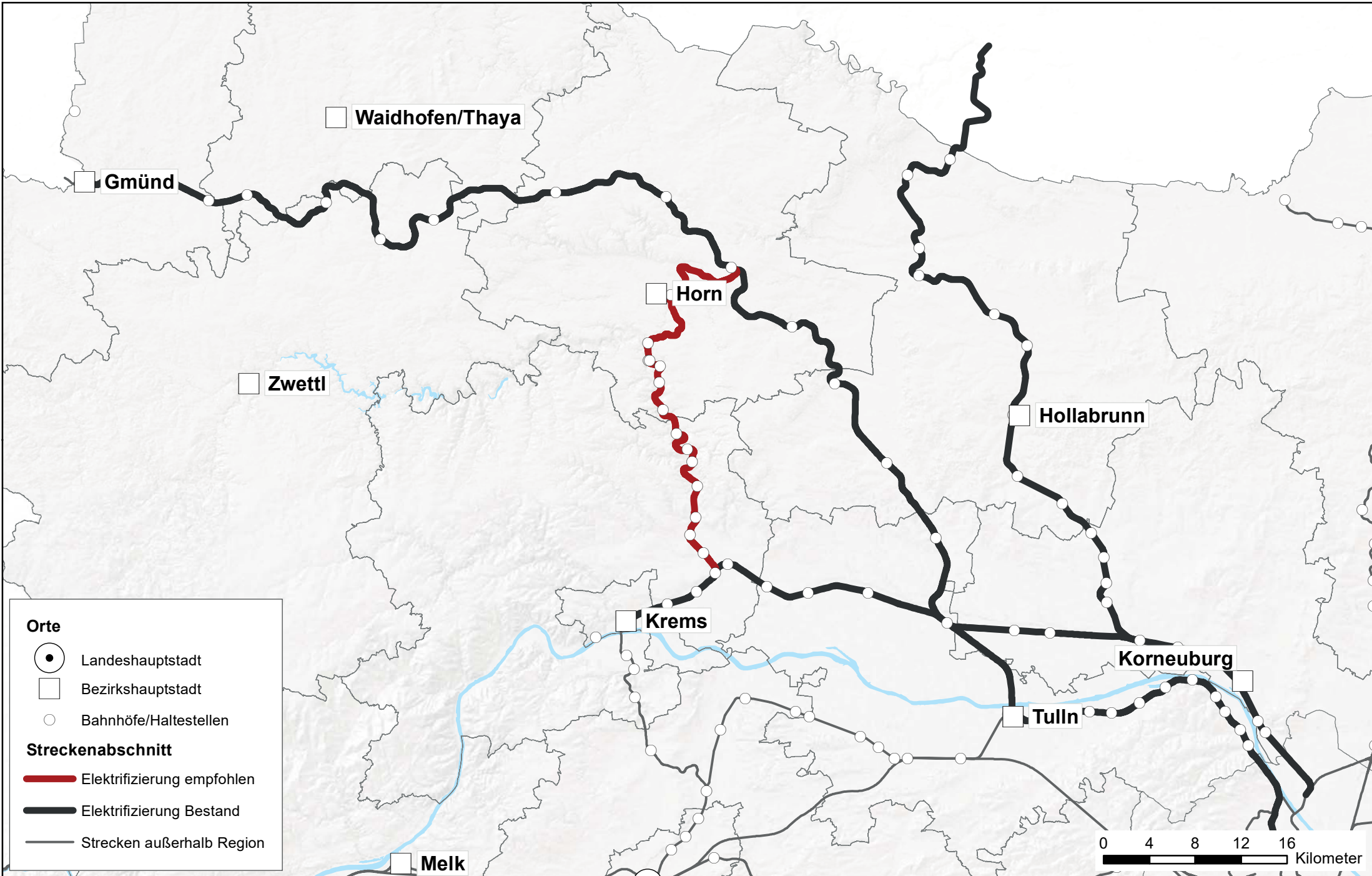

Ausbaumaßnahmen BAHN - Elektrifizierung Region WEINVIERTEL

Differenz Upgrade +1 zu Bestand

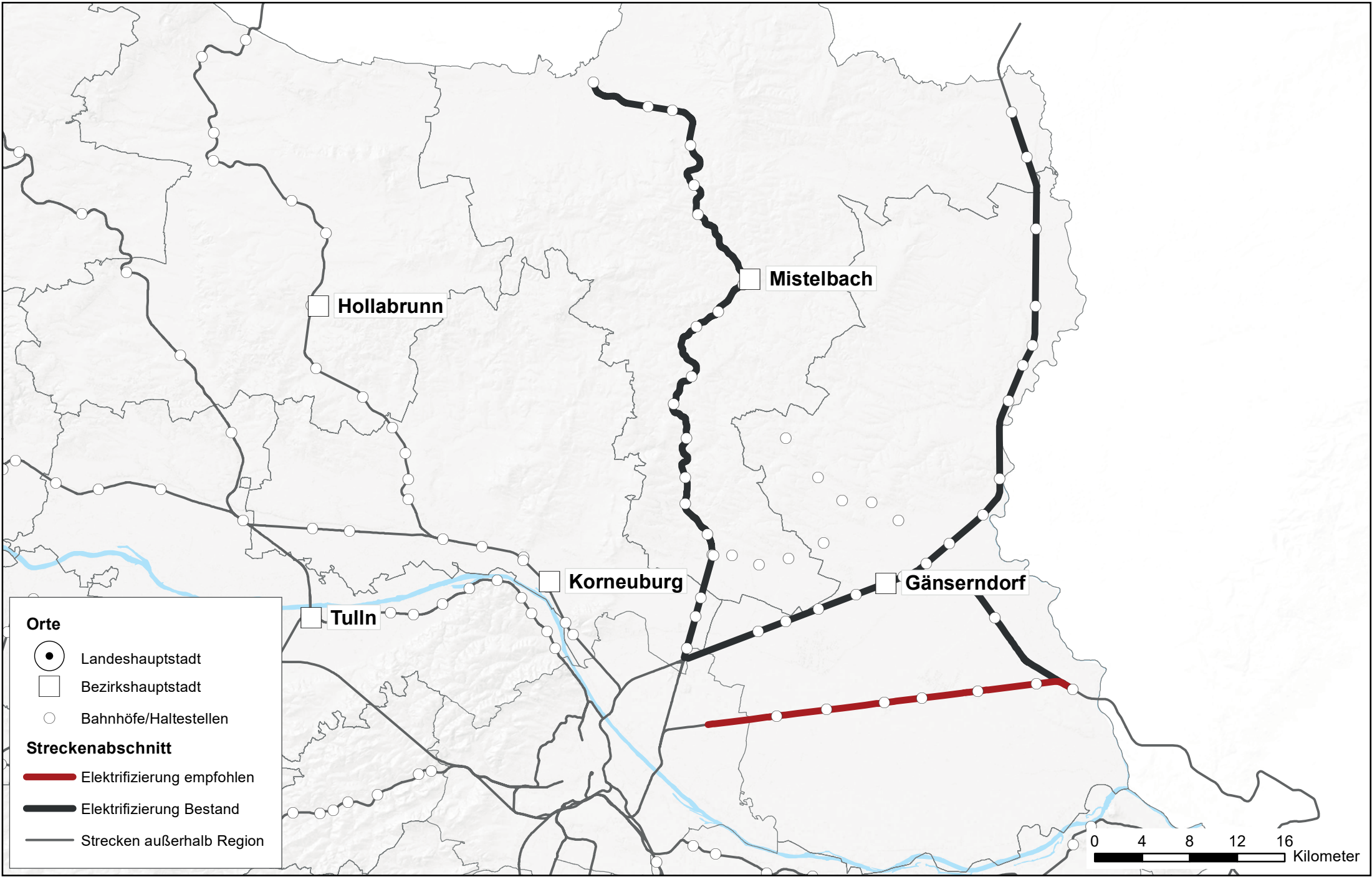

- Orte**
- Landeshauptstadt
 - Bezirkshauptstadt
 - Bahnhöfe/Haltestellen

- Streckenabschnitt**
- Elektrifizierung empfohlen
 - Elektrifizierung Bestand
 - Strecken außerhalb Region

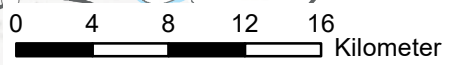

Ausbaumaßnahmen BAHN - Elektrifizierung Region WEST

Differenz Upgrade +1 zu Bestand

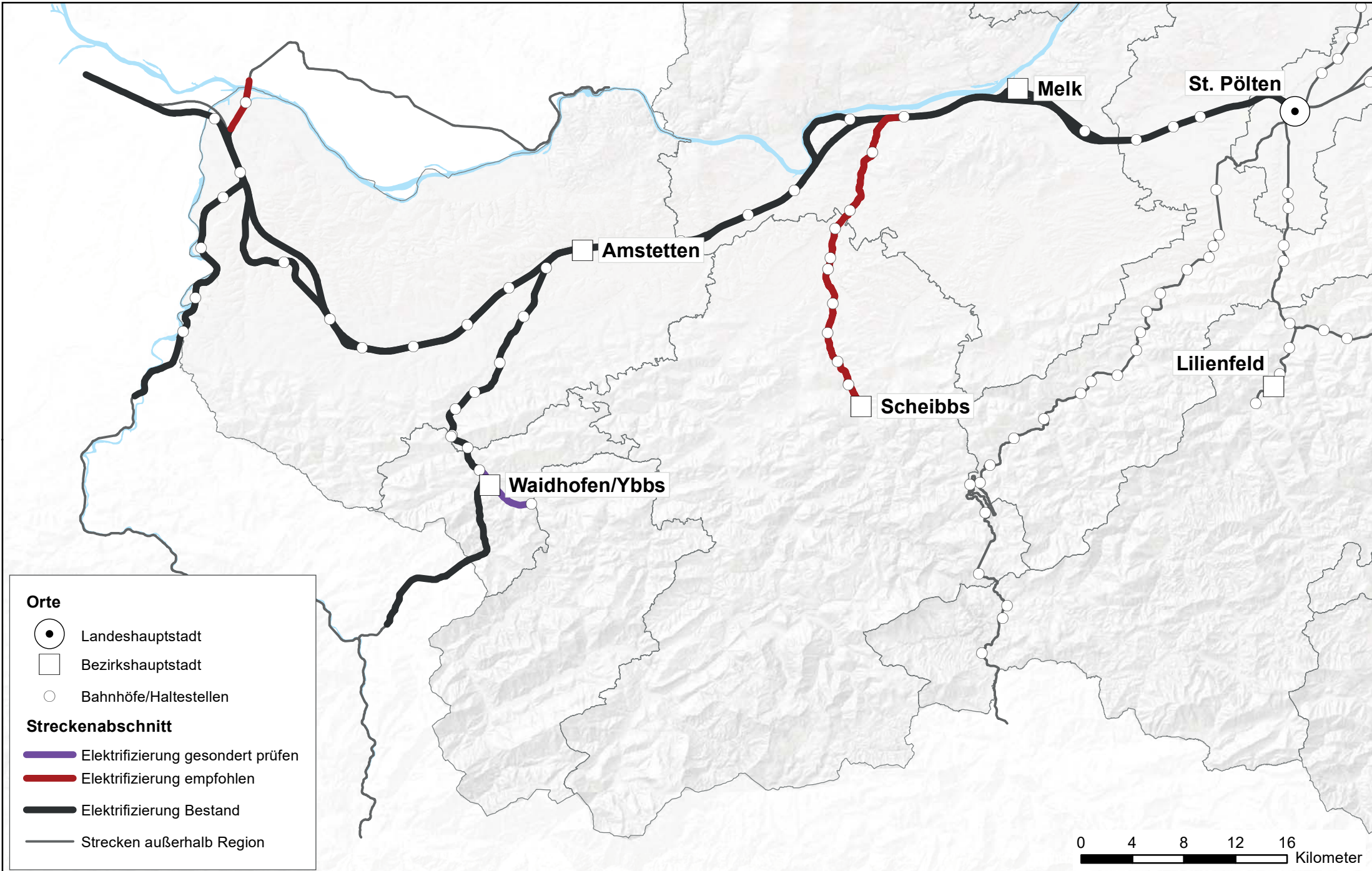

Ausbaumaßnahmen BAHN - Elektrifizierung Region MITTE

Differenz Upgrade +2 zu Bestand

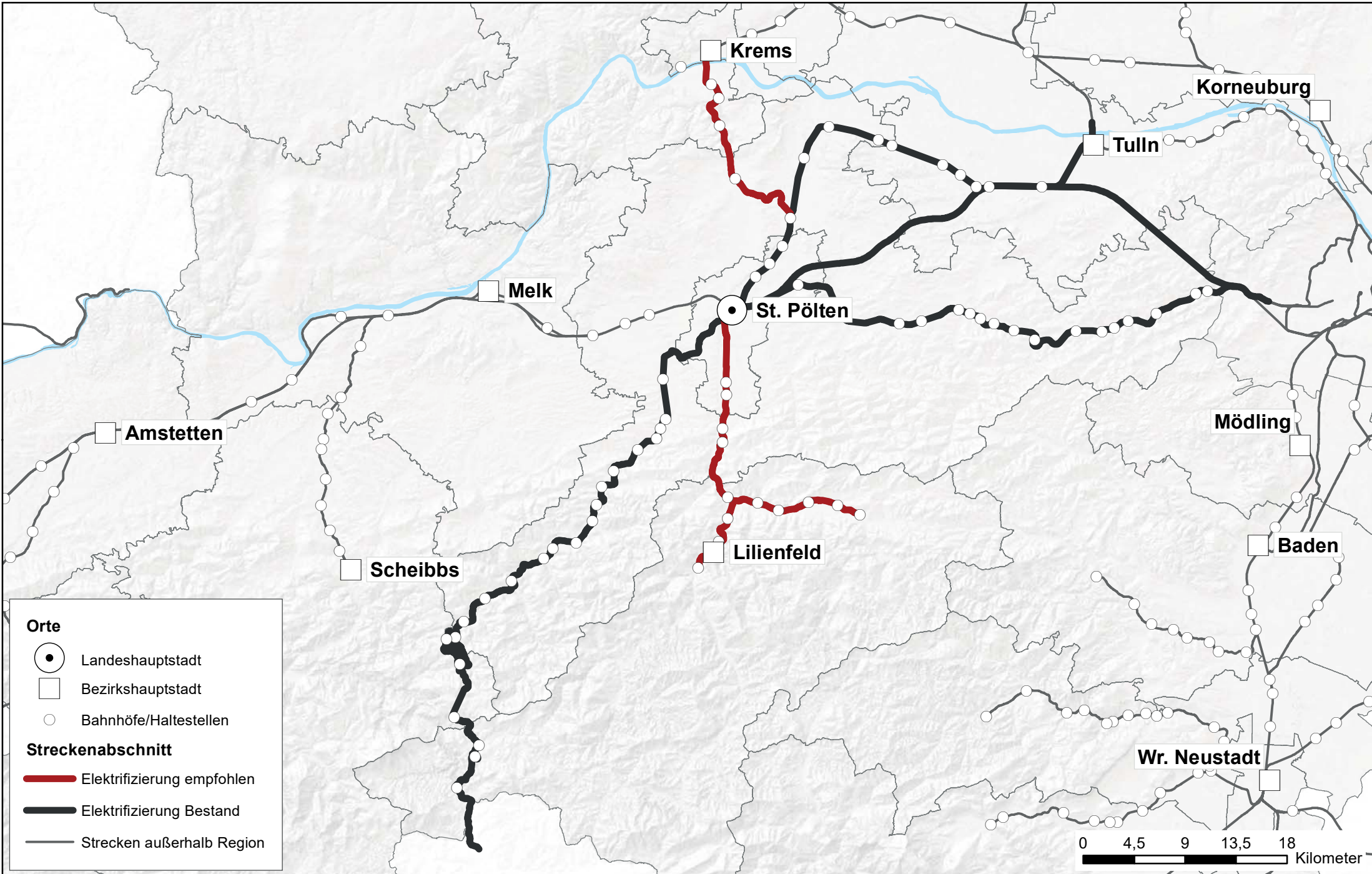

Ausbaumaßnahmen BAHN - Elektrifizierung Region OST

Differenz Upgrade +2 zu Bestand

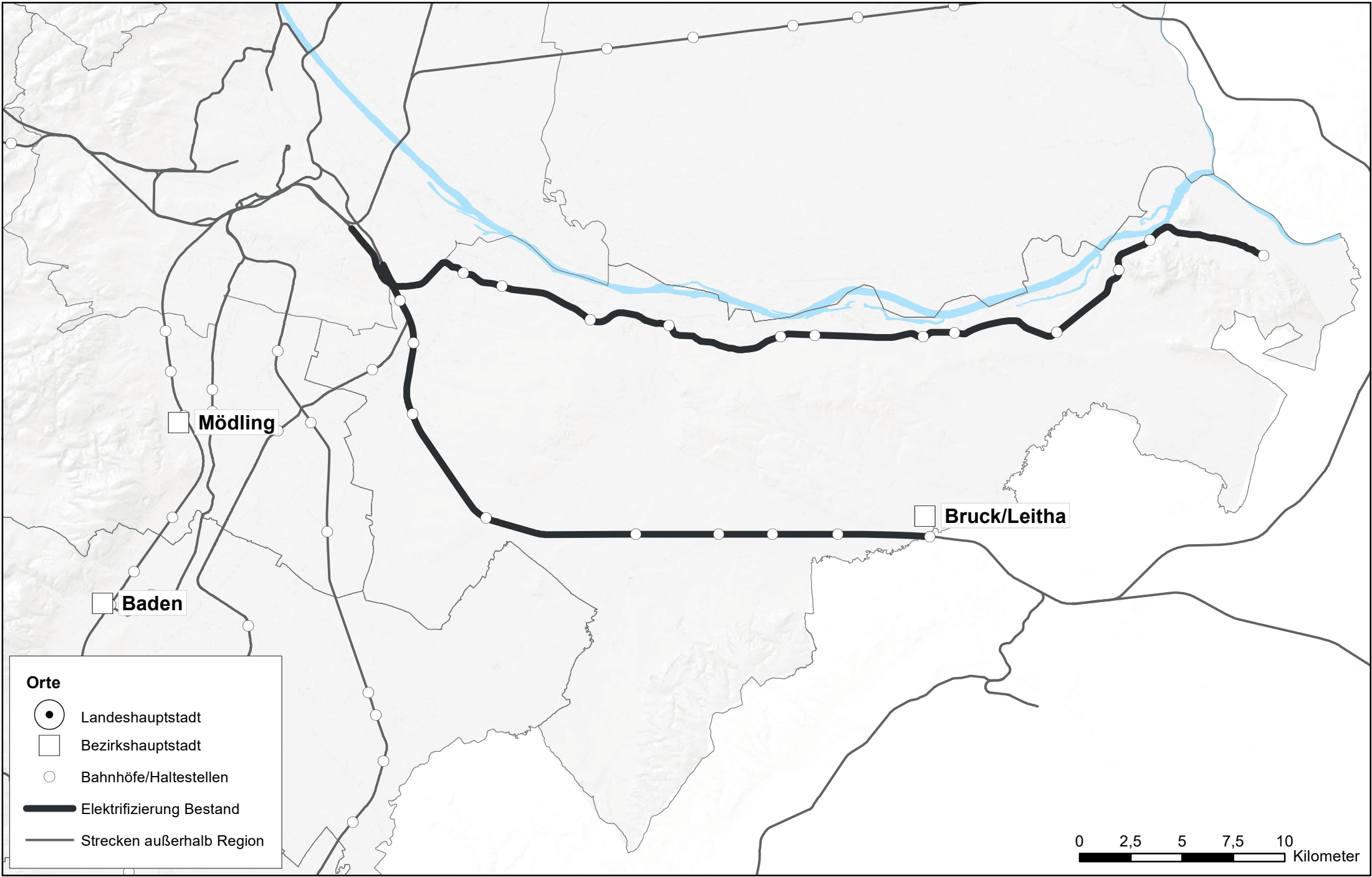

Ausbaumaßnahmen BAHN - Elektrifizierung Region SÜD

Differenz Upgrade +2 zu Bestand

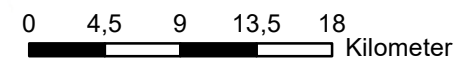
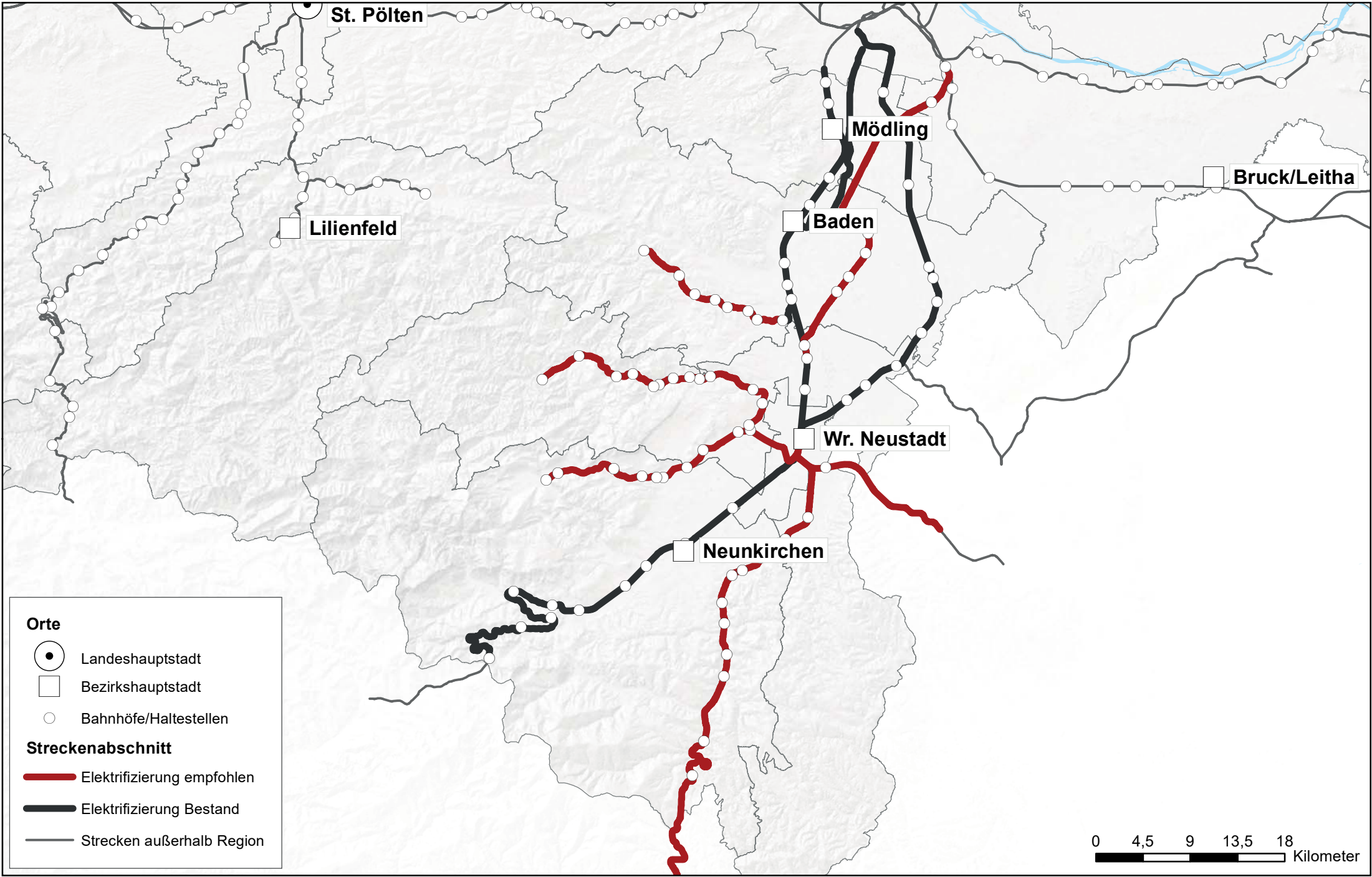

Ausbaumaßnahmen BAHN - Elektrifizierung Region WALDVIERTEL

Differenz Upgrade +2 zu Bestand

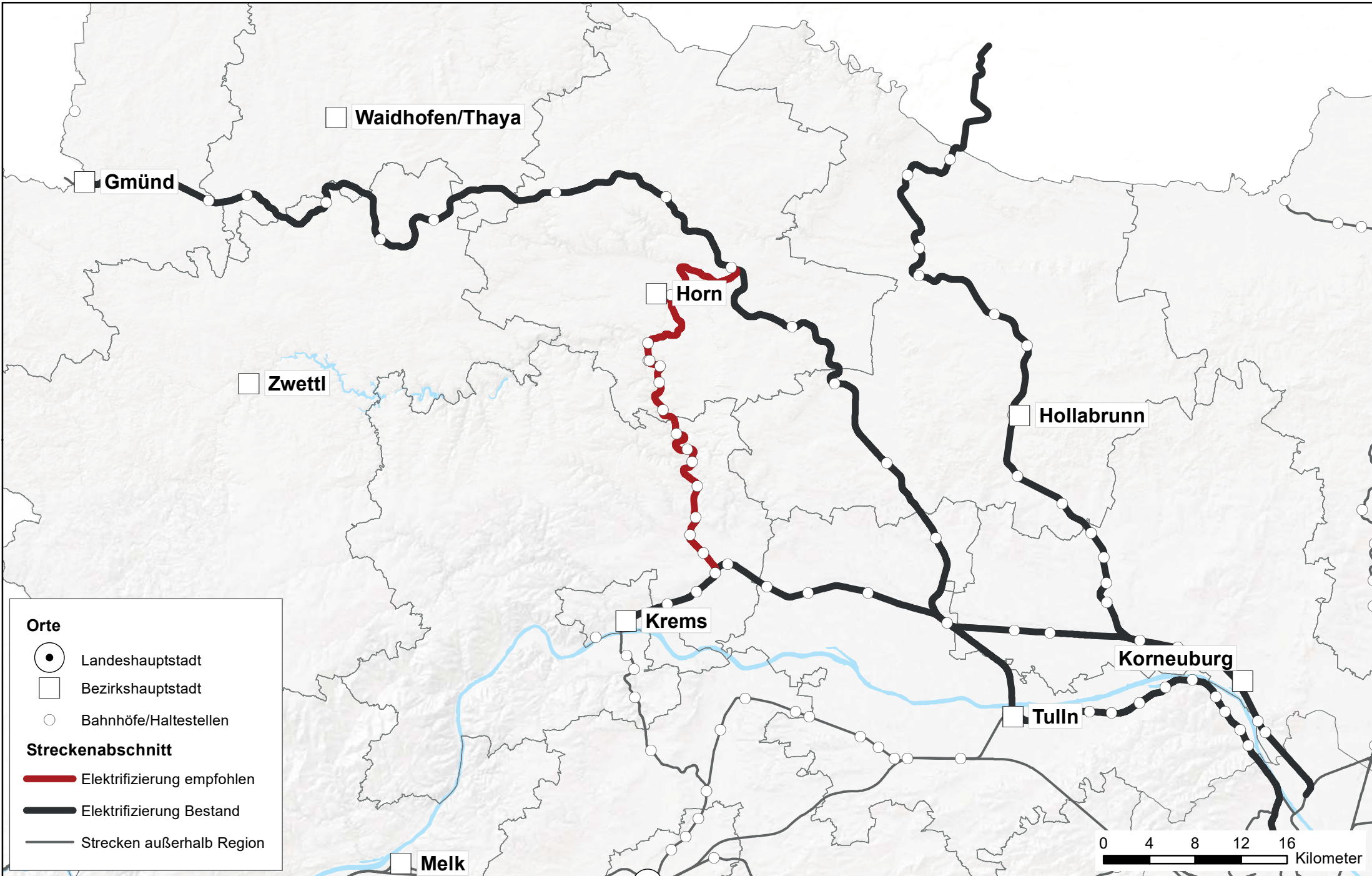

Ausbaumaßnahmen BAHN - Elektrifizierung Region WEINVIERTEL

Differenz Upgrade +2 zu Bestand

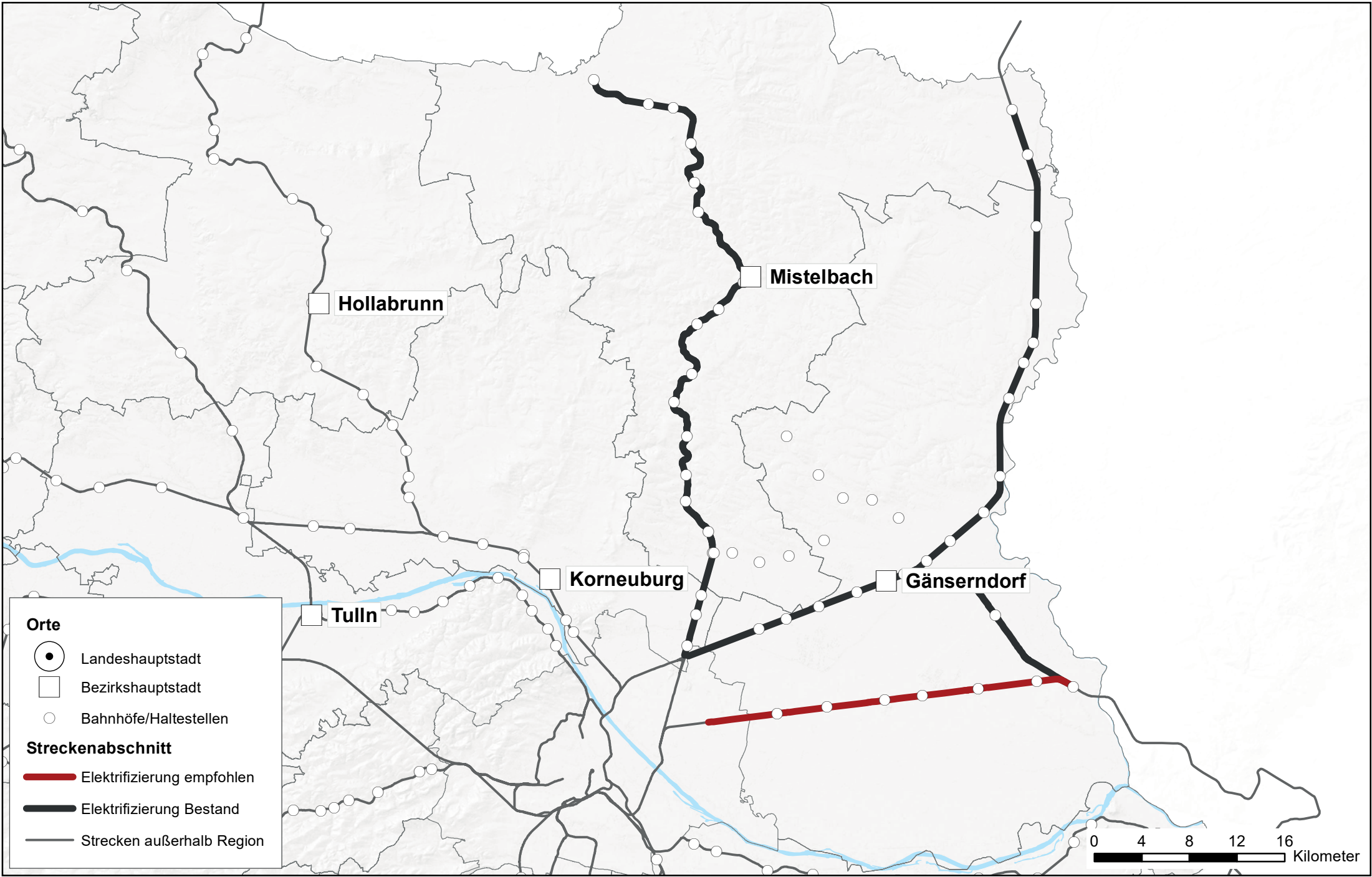

- Orte**
- Landeshauptstadt
 - Bezirkshauptstadt
 - Bahnhöfe/Haltestellen

- Streckenabschnitt**
- Elektrifizierung empfohlen
 - Elektrifizierung Bestand
 - Strecken außerhalb Region

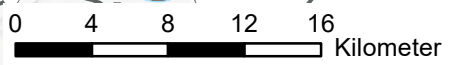

Ausbaumaßnahmen BAHN - Elektrifizierung Region WEST

Differenz Upgrade +2 zu Bestand

